身延町
洪水・土砂災害ハザードマップ

中富３・下部８

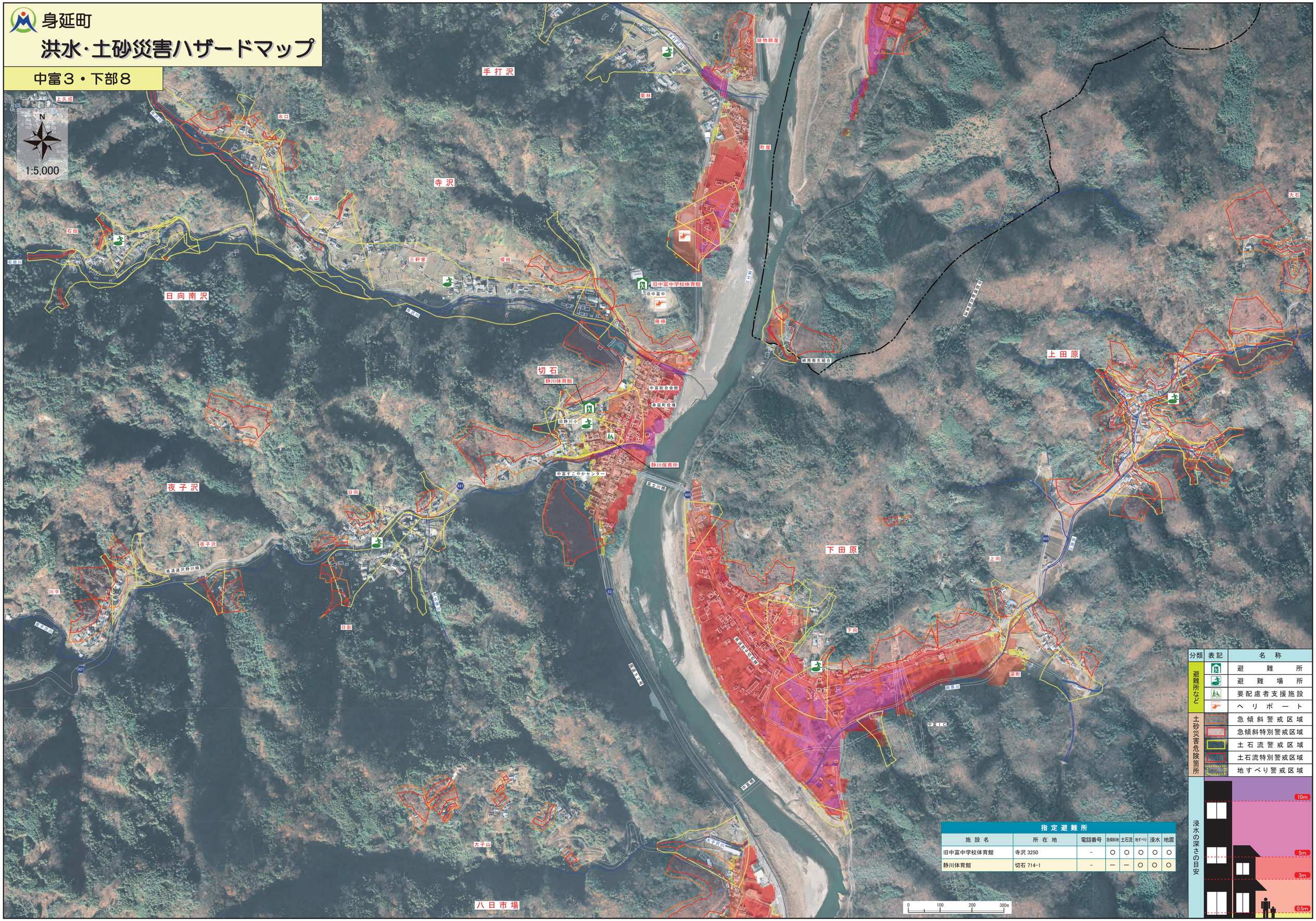

分類	表記	名称
避難所など		避難所
		避難場所
		要配慮者支援施設
		ヘリポート
土砂災害危険箇所		急傾斜警戒区域
		急傾斜特別警戒区域
		土石流警戒区域
		土石流特別警戒区域
		地すべり警戒区域

浸水の深さの目安

指定避難所

施設名	所在地	電話番号	急傾斜地	土石流	地すべり	浸水	地震
旧中富中学校体育館	寺沢 3250	－	○	○	○	○	○
静川体育館	切石 714-1	－	―	―	○	○	○

航空写真は平成 23 年撮影の山梨県地図情報を使用しています。

問い合わせ先　身延町役場交通防災課　TEL:0556-42-4809　　令和2年　3月作成

身延町
洪水・土砂災害ハザードマップ

中富３・下部８

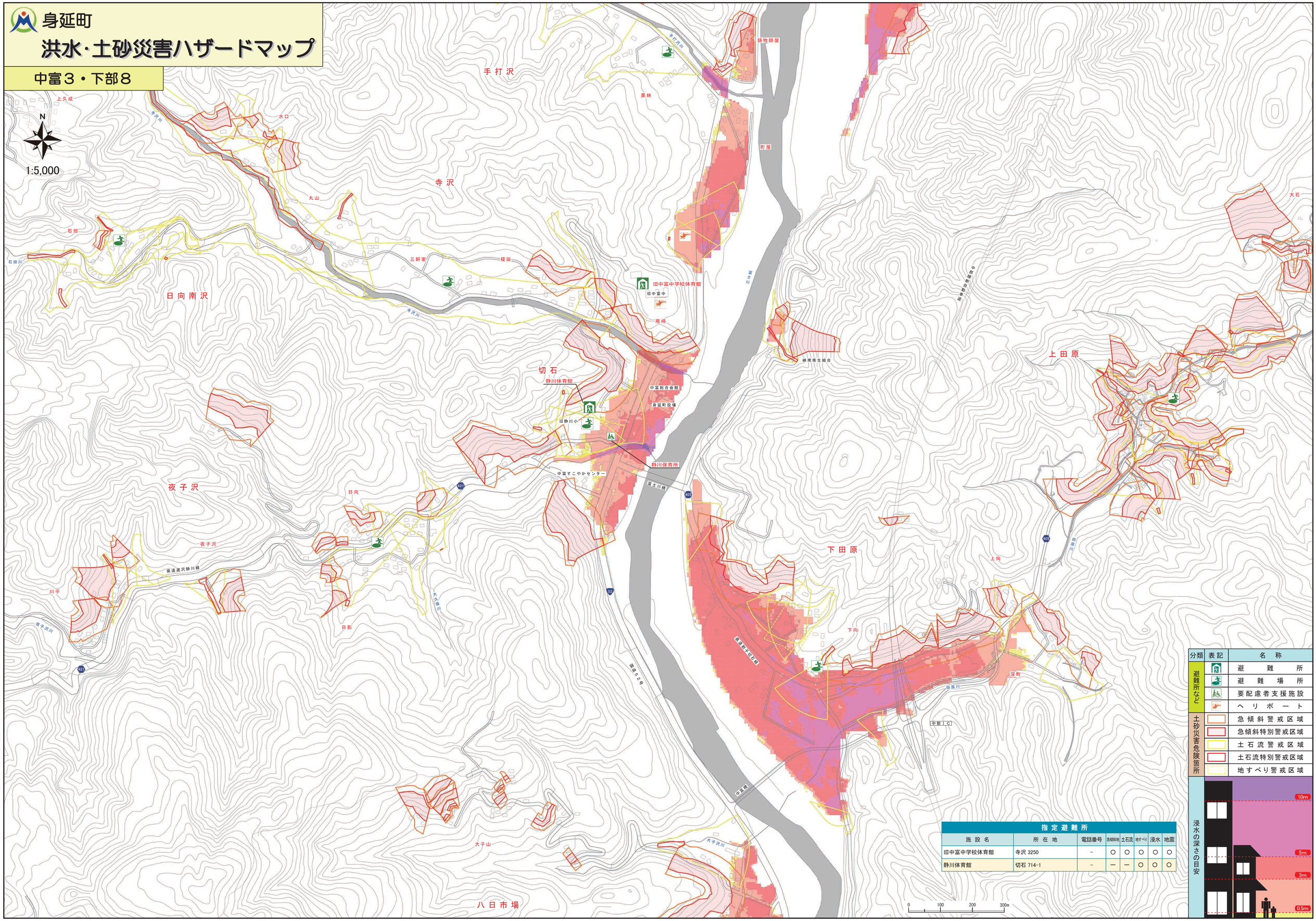

分類	表記	名称
避難所など		避難所
		避難場所
		要配慮者支援施設
		ヘリポート
土砂災害危険箇所		急傾斜警戒区域
		急傾斜特別警戒区域
		土石流警戒区域
		土石流特別警戒区域
		地すべり警戒区域

浸水の深さの目安

指定避難所

施設名	所在地	電話番号	急傾斜地	土石流	地すべり	浸水	地震
旧中富中学校体育館	寺沢 3250	－	○	○	○	○	○
静川体育館	切石 714-1	－	―	―	○	○	○

0 100 200 300m

測量法に基づく国土地理院長承認（使用）R 1JHs 960

問い合わせ先　身延町役場交通防災課　TEL:0556-42-4809　　令和2年　3月作成