

鳥獣防除用施設設置事業補助金の申請から補助金交付までの流れ

<注意事項>

※必ず資材購入前に補助金交付申請書を提出してください。申請前及び交付決定通知前に資材の購入や防除柵の設置をした場合は、補助金の交付を受けることはできません。

※町予算の範囲内で補助金の交付を行います。(予算がなくなり次第、該当年度の補助金事業は終了いたします。)

※1件2万円以上の資材購入費が補助対象です。

※資材購入費の8割を補助します。ただし、山梨県の中山間地域総合整備事業で鳥獣防除柵を設置した地区においては、5割の補助となります。設置場所が該当するかについては、産業課までお問い合わせください。

※補助金の限度額は、5年間で累計30万円です。

1.申請書の提出

申請書と添付書類を、産業課窓口または各支所に提出します。

○添付書類

・設置場所位置図

・施設詳細図

記入例を参考に、施設の略図を記載します。(簡易的で構いません)

・見積書、収支予算書

設置業者あるいはホームセンター等で見積書を作ってもらってください。

(インターネットで購入する場合は画面コピーでも可)

※設置工事費は補助対象外です。



2.補助金交付決定

産業課から、補助金交付決定通知書が届きます。通常、半月程度で通知します。



3.防除柵の設置

補助金交付決定通知書が届いたら、設置工事を行って下さい。

※交付決定通知前に設置した場合、補助金が交付されません。必ず交付決定通知受理后に着手してください。



4.実績報告書の提出

実績報告書と添付書類を、産業課窓口または各支所に提出します。

○添付書類

- ・ 資材購入領収書の写し
- ・ 収支決算書
- ・ 完成写真

※提出期限：3月31日まで



5.現地確認、交付確定通知

実績報告書の提出後、産業課職員が現地確認を行います。(立ち合い不要)

報告内容に問題がないと判断された場合、交付金額が確定され、その後交付確定通知書が届きます。



6.請求書の提出

補助金交付確定通知書が届いたら、請求書を産業課窓口又は各支所に提出します。



7.補助金の交付

請求書提出後、通常1か月以内に指定の口座に補助金を振り込みます。

様式第1号（第4条関係）

令和 年 月 日

身延町長 様

（申請者）

住 所

氏 名

電話番号

㊟

令和 年度有害鳥獣防除用施設設置補助金交付申請書

令和 年度において、有害鳥獣防除用施設設置補助金の交付を受けたいので、身延町有害鳥獣防除用施設補助金交付要綱第4条の規定に基づき、次のとおり申請します。

1 補助金額 _____ 円

2 添付書類

- ・収支予算書（別紙1）
- ・施設概要図（別紙2）
- ・見積書
- ・位置図

別紙1

収 支 予 算 (決 算) 書

(1) 収入の部

区 分	予 算 額	備 考
1 補助金		資材費 円×8/10= 円 ÷補助金額 千円
2 自己資金		(資材費 - 補助金) + 工事費等
合 計		

(2) 支出の部

区 分	予 算 額	備 考
1 資材費		
2 工事費等		
合 計		

収入金額 _____ 円

支出金額 _____ 円

差引残額 _____ 0円

住 所 _____

氏 名 _____ ㊟

別紙 2

施 設 概 要 図

- 1 施設の種類 ・ 電気柵 ・ ワイヤーマッシュ柵 ・ ネット柵 ・ その他
- 2 地番・面積 番地 m^2
- 3 施設延長 m
- 4 施設概要図（ 下記 ・ 別紙 ）

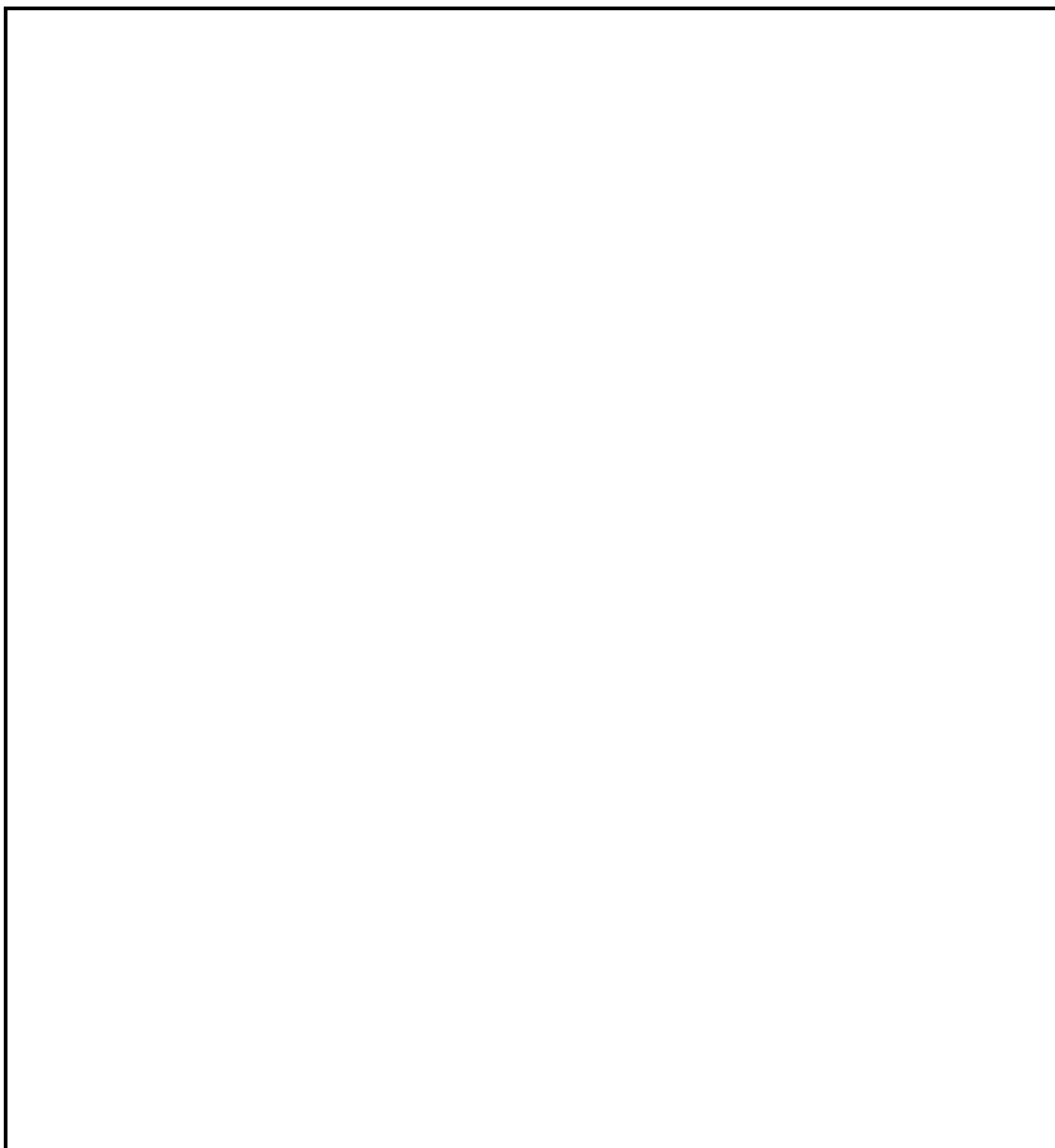

記入例

施設概要図

- 1 施設の種類 ・電気柵 ・ワイヤーメッシュ柵 ・ネット柵 ・その他
- 2 地番・面積 身延町切石350番地 200㎡
- 3 施設延長 60m
- 4 施設概要図（下記 ・別紙）

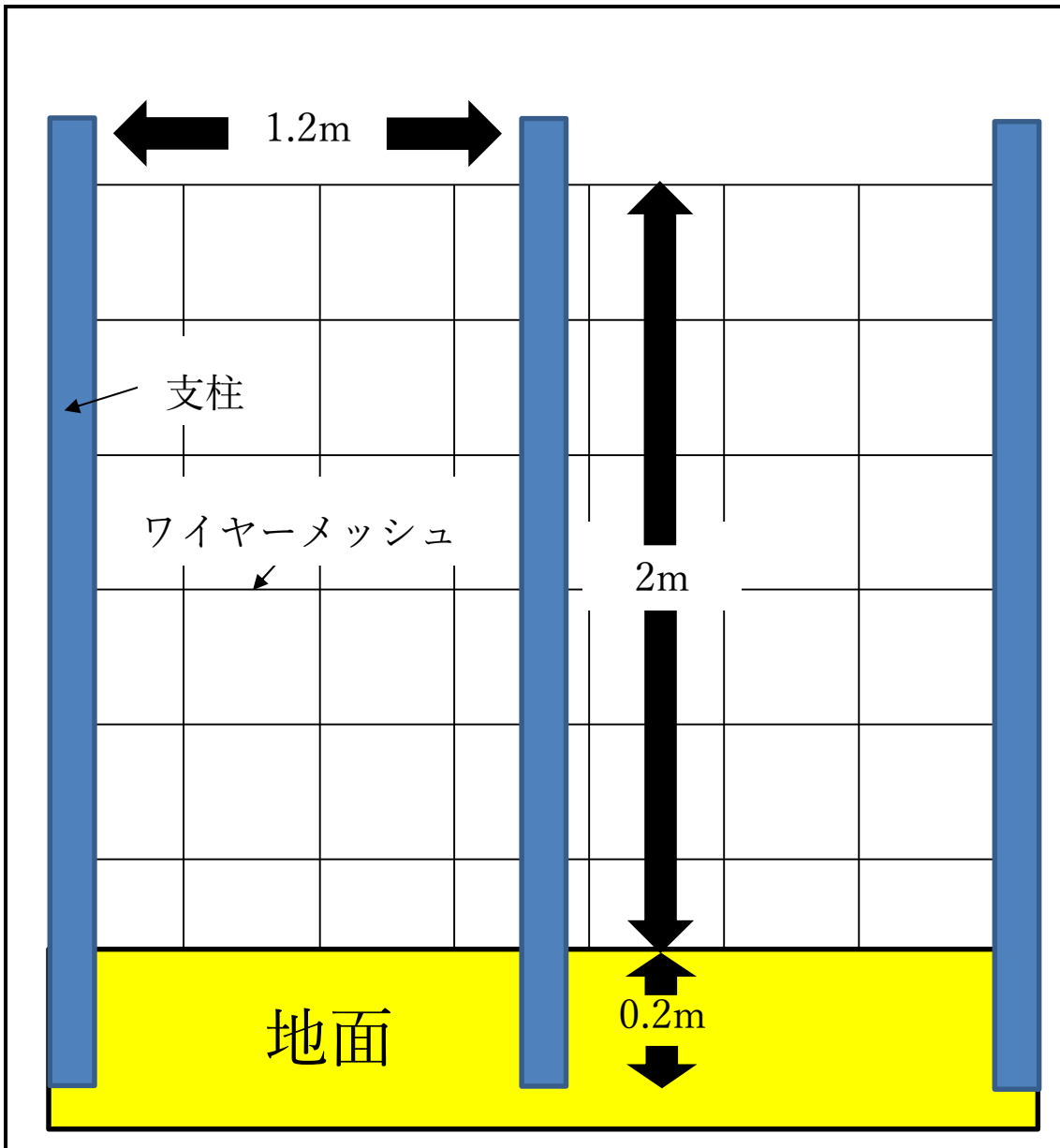

様式第4号（第6条関係）

令和 年 月 日

身延町長 様

（報告者）

住 所

氏 名

㊞

電話番号

令和 年度有害鳥獣防除用施設設置補助金実績報告書

令和 年 月 日付け身産発第 号をもって交付決定通知のあった有害鳥獣防除用施設設置補助金について、次のとおり実施しましたので、身延町有害鳥獣防除用施設設置補助金交付要綱第6条の規定に基づき、その実績を報告します。

1 交付決定額 _____ 円

2 実績額 _____ 円

4 添付書類

- ・収支決算書（別紙1）
- ・完成写真
- ・資材購入領収書等の写し

別紙1

収 支 決 算 書

(1) 収入の部

区 分	予 算 額	備 考
1 補助金		資材費 円×8/10= 円 ÷補助金額 千円
2 自己資金		(資材費 - 補助金) + 工事費等
合 計		

(2) 支出の部

区 分	予 算 額	備 考
1 資材費		
2 工事費等		
合 計		

収入金額 _____ 円

支出金額 _____ 円

差引残額 _____ 0円

住 所 _____
氏 名 _____ ㊞

様式第6号（第8条関係）

令和 年 月 日

身延町長 様

(請求者)

住 所

氏 名

㊞

電話番号

令和 年度有害鳥獣防除用施設設置補助金請求書

令和 年 月 日付け身産発第 号をもって額の確定通知のあった有害鳥獣防除用施設設置補助金について、次のとおり請求します。

1 補助金確定額 金 _____ 円

2 請求額 金 _____ 円

3 振込先

金融機関名		店名	
預金種別	普通・当座	口座番号	
口座名義 (カタカナ)			

